



Осторожно, фальшивки!

Индикаторы подлинности купюр



500 рублей модификации 2004



В инфракрасном детекторе валют

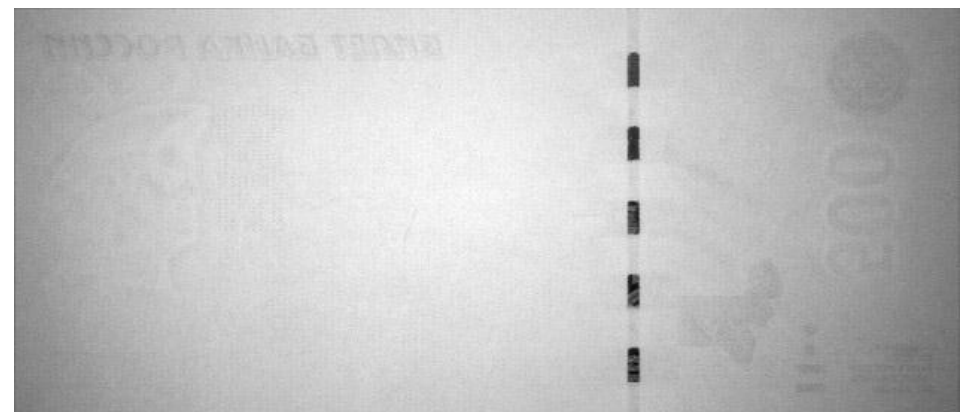

500 рублей модификации 2010



В инфракрасном детекторе валют



500 РУБЛЕЙ ОБРАЗЦА 1997 ГОДА МОДИФИКАЦИЯ 2010 ГОДА

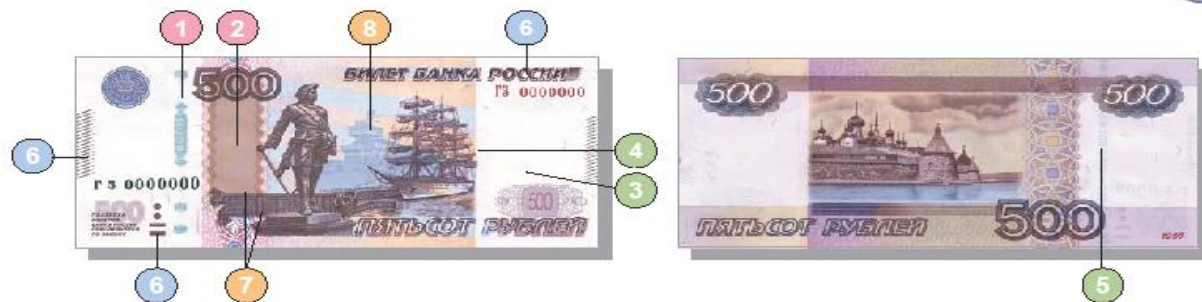

ПРИ НАКЛОНЕ



1 На фрагменте защитной нити, выходящей на поверхность бумаги на лицевой стороне банкноты в окне фигурной формы, при наклоне банкноты видны либо повторяющиеся изображения чисел «500», разделённых ромбами, либо радужный блеск без изображения.



2 На однотонном поле при наклоне банкноты появляется число «500», каждая цифра которого имеет свою окраску. При повороте банкноты (без изменения угла зрения) окраска каждой цифры меняется.

При рассматривании в УФ-свете наблюдаются аналогичные эффекты.



НА ПРОСВЕТ



3 На полтоновом водяном знаке (портрет Петра I) есть участки как светлее, так и темнее фона бумаги, плавно переходящие друг в друга. Рядом с портретом находится светлый водяной знак —

число «500», которое имеет участки более светлые, чем стальные фрагменты водяного знака.

4 При рассматривании банкноты против источника света справа от изображения парусника наблюдается число «500», выполненное абсолютно ровными параллельными рядами микроотверстий, неосознаваемых на ощупь.



5 С оборотной стороны банкноты в зоне защитной нити видны тёмные повторяющиеся числа «500», разделённые ромбами. При рассматривании на просвет числа и ромбы выглядят светлыми на тёмном фоне.



НА ОЩУПЬ

6 Тонкие штрихи по краям купонных полей банкноты, метка для людей с ослабленным зрением и текст «БИЛЕТ БАНКА РОССИИ» имеют повышенный рельеф, воспринимаемый на ощупь.

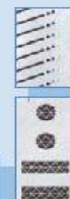

РОССИИ



ПРИ УВЕЛИЧЕНИИ



7 В верхней и нижней частях декоративной ленты расположены строки с микротекстом.



8 Изображение здания морского вокзала в г. Архангельске состоит из отдельных мелких графических элементов.

Банкноты Банка России образца 1997 года номиналом 500 рублей модификации 2010 года обязательны к приёму по нарицательной стоимости во все виды платежей всеми организациями, учреждениями и предприятиями, независимо от формы собственности и сферы деятельности.

Банкноты номиналом 500 рублей модификации 2010 года находятся в обращении на территории Российской Федерации наравне с другими банкнотами номиналом 500 рублей образца 1997 года, включая модификации 2001 г. и 2004 г.

Банк России напоминает, что для надёжного определения подлинности банкнот необходимо проверить не менее трёх защитных признаков.

Более полная информация об оформлении и признаках подлинности банкнот и монет Банка России размещена в сети Интернет по адресу:
<http://www.cbr.ru>
http://www.cbr.ru/bank-notes_coins/bank-notes

1000 рублей модификации 2004



В инфракрасном детекторе валют

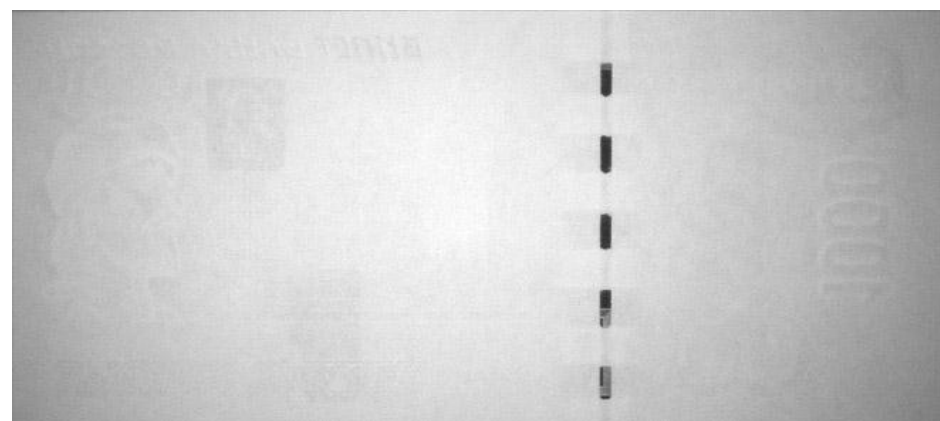

1000 рублей модификации 2010



В инфракрасном детекторе валют

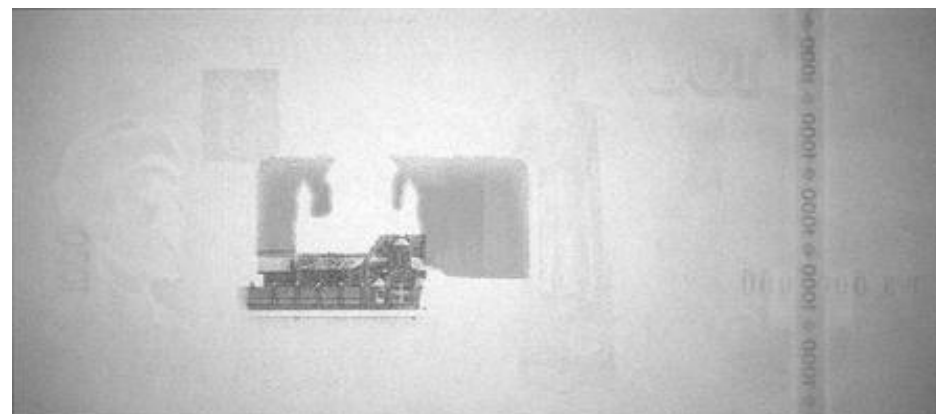



1000 РУБЛЕЙ ОБРАЗЦА 1997 ГОДА МОДИФИКАЦИЯ 2010 ГОДА

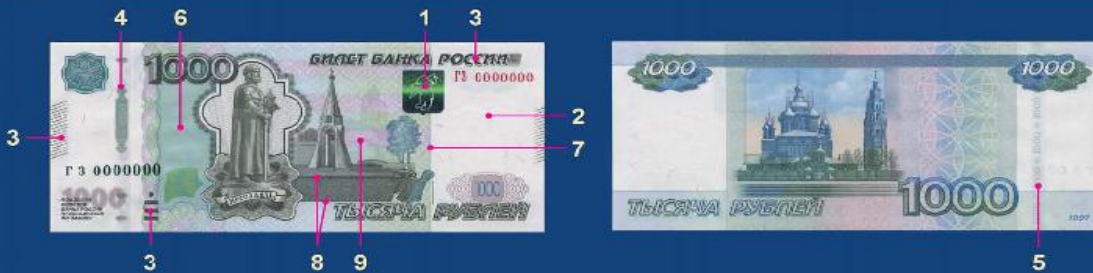

ПРИ НАКЛОНЕ



1 Яркая блестящая горизонтальная полоса, видимая под прямым углом зрения в середине герба г. Ярославля, при наклоне банкноты перемещается от середины изображения герба вверх или вниз.



4 На фрагменте защитной нити, выходящей на поверхность бумаги на лицевой стороне банкноты в окне фигурной формы («витражном окне»), при наклоне банкноты наблюдаются либо повторяющиеся изображения чисел «1000», разделенные ромбами, либо радужный блеск без изображения.

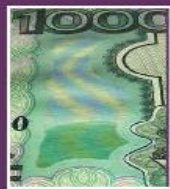

6 На однотонном поле зеленого цвета при наклоне банкноты появляются голубые и желтые полосы, которые выглядят продолжением цветных полос, наблюдаемых постоянно на более темном участке в нижней части поля.



Наблюдаемое под прямым углом в УФ-свете одноцветное свечение поля при наклоне банкноты сменяется свечением полос зеленого и красного цвета.

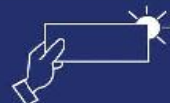

НА ПРОСВЕТ



2 Полукруглый водяной знак (портрет Ярослава Мудрого) дополнен светлым водяным знаком (число «1000»), который имеет более светлые участки по сравнению с бумагой и полукруглым водяным знаком.

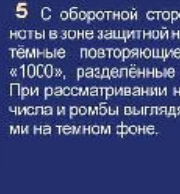

5 С оборотной стороны банкноты в зоне защитной нити видны темные повторяющиеся числа «1000», разделенные ромбами. При рассматривании на просвет числа и ромбы выглядят светлыми на темном фоне.



7 При рассматривании против источника света ниже герба г. Ярославля наблюдается число «1000», выполненное абсолютно ровными параллельными рядами микрострукстеров, неосознаваемых на ощупь.



НА ОЩУПЬ



3 Тонкие штрихи по краям купонных полей банкноты, метка для людей с ослабленным зрением и текст «БИЛЕТ БАНКА РОССИИ» имеют повышенный рельеф, воспринимаемый на ощупь.



ПРИ УВЕЛИЧЕНИИ



8 В верхней и нижней части орнаментальной ленты на лицевой стороне банкноты расположены строки с микротекстом.



9 Изображение здания, расположенное справа от часовни на лицевой стороне банкноты, состоит из отдельных мелких графических элементов.

Банкноты Банка России образца 1997 года номиналом 1000 рублей модификации 2010 года обязательны к приёму по нарицательной стоимости во все виды платежей всеми организациями, учреждениями и предприятиями независимо от формы собственности и сферы деятельности.

Банкноты номиналом 1000 рублей модификации 2010 года находятся в обращении на территории Российской Федерации наравне с другими банкнотами номиналом 1000 рублей образца 1997 года, включая модификацию 2004 года.

Банк России напоминает, что для надёжного определения подлинности банкнот необходимо проверить не менее трёх защитных признаков.

5000 рублей образца 1997



В инфракрасном детекторе валют

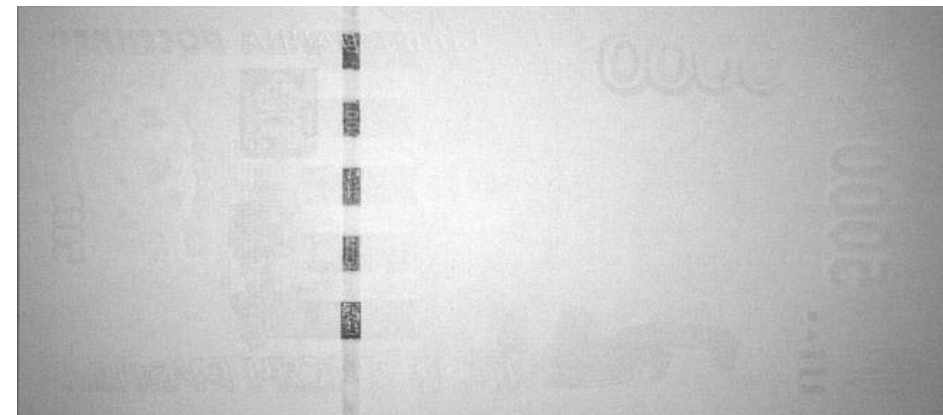

5000 рублей модификации 2010



В инфракрасном детекторе валют



НОВАЯ БАНКНОТА Банка России

Банк России напоминает, что для надёжного определения подлинности на банкноте необходимо проверить не менее трёх защитных признаков.



При наклоне банкноты на однотонном поле появляются многоцветные (радужные) полосы.



На изображении дальнего берега видны стилизованные образы представителей флоры и фауны Дальнего Востока.

Метка для людей с ослабленным зрением и надпись "БИЛЕТ БАНКА РОССИИ" имеют ощутимый рельеф.



При наклоне банкноты герб города Хабаровска меняет цвет с малинового на золотисто-зелёный.



ЛИЦЕВАЯ СТОРОНА



На купонных полях видны водяные знаки: число 5000 - на одном и портрет Н.Н.Муравьёва-Амурского - на другом. На водяных знаках есть участки, как светлее, так и темнее фона, плавно переходящие друг в друга. Рядом с портретом находится число 5000, более светлое, чем остальные участки водяного знака.

Число 5000, выполненное микроотверстиями, видно на просвет. Бумага в месте расположения микроотверстий должна быть гладкой на ощупь.

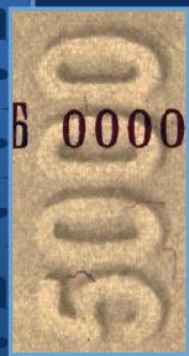

ОБОРОТНАЯ СТОРОНА



В бумагу введена ныряющая защитная нить. Её отдельные участки выходят на поверхность в виде блестящих перламутровых прямоугольников, образующих пунктирную линию. На просвет защитная нить имеет вид ровной тёмной полосы со светлыми числами 5000.





**Будьте
внимательны!!!**

